REVISTA QUINZENAL
Walt Disney

Zé Carioca

COD. 0002

1988

Abril Jovem

CR$ = X4
VEJA TABELA

AGORA COM 68 PÁGINAS!

AQUI TEM HISTÓRIA

ISSN 0104-3404

LANÇAMENTO NACIONAL - 7 DE JANEIRO/94

UM CLÁSSICO DE Walt Disney

Mogli
O MENINO LOBO

DOLBY STEREO
EM ALGUNS CINEMAS
TECHNICOLOR®
Distribuído por BUENA VISTA INTERNATIONAL, INC.
© The Walt Disney Company

WALT DISNEY

ZÉ CARIOCA

Bruxas em Férias

EPA! AQUI NÃO PARECE *HORRIPILÓPOLIS!*

NÃO MESMO! CADÊ AS NUVENS NEGRAS, AS TROVOADAS E AS MONTANHAS HORROROSAS?

B920294-ZC1988/1

SERÁ QUE PEGAMOS O AVIÃO ERRADO?

MIN, SUA ESTÚPIDA! VOCÊ TROCOU AS PASSAGENS!

VAI VER, ESSAS AÍ ERAM DAQUELES TURISTAS QUE VOCÊ TRANSFORMOU EM SAPOS!

© DISNEY

POUCO DEPOIS...

AJUDE-ME A CARREGAR AS MALAS, ESPERTINHA!

PROBLEMA SEU! EU QUERO É VOLTAR PRA CASA!

DESEMBARQUE

NÃO VOU PASSAR FÉRIAS NESTE LUGAR COM SOL, PRAIA E GENTE... ARGH... BONITA!

A CULPA É SUA! EU FALEI PRA GENTE VIAJAR DE VASSOURA...

...MAS VOCÊ QUIS DAR UMA DE BRUXA MODERNA!

CALE A BOCA!

DESEMBARQUE

PERTO DALI...

AQUI DÁ PRA DESCOLAR UNS TROCOS!

ISTO ESTÁ ME CHEIRANDO A ENCRENCA!

FICA FRIO! EI! OLHA NOSSAS PRIMEIRAS VITI... HÁ... CLIENTES!

VOU TE TRANSFORMAR NUMA BARATA SEM ANTENA!

E VOCÊ VAI VIRAR UM PUDIM DE JILÓ!

TSC, TSC! CALMA, GAROTAS!

DE ONDE VEIO ESSE PAPAGAIO?

DEVE SER ALGUM NATIVO!

ZÉ CARIOCA, O MELHOR GUIA DA CIDADE! E ESSE É O NESTOR, MEU AJUDANTE!

VENHAM COMIGO. E VOCÊS VÃO SE DIVERTIR!

PEGUE AS BAGAGENS, NESTOR!

EU SABIA! SEMPRE SOBRA PRA MIM!

BAGAGEM MAIS ESTRANHA...

ASSIM...

QUE TAL?

EU ODEIO PRAIA!

ORA! VOCÊ PODE PEGAR UMA INSOLAÇÃO E ENCHER SUA CARA DE BOLHAS!

NESTOR! O GUARDA-SOL!

TUDO EU!

¡UPA!

CUIDADO!

CHUAÁÁÁ!

ESSAS DUAS ATÉ PARECEM...

...BRUXAS!

MAS...

NADA DE PROTETOR SOLAR! PREFIRO QUEI-MADURAS E BOLHAS!

ZÉ! ESSAS TURISTAS SÃO MUITO ESQUISITAS...

SÃO SÓ RICAÇAS EXCÊNTRICAS!

PARECEM ATÉ...

SOCOORRO!

PERA!, NESTOR! TE-MOS QUE SALVAR O SALÁRIO!

EU AVISEI PRA TOMAR CUIDADO!

ELA PRECISA DE RESPIRAÇÃO BOCA A BOCA!

?!

TÔ FORA!

NÃO OLHE PRA MIM!

(BLUB!) ENGOLI METADE DO OCEANO!

AI! UI! TÔ AGSANDO!

QUE MAR PERIGOSO!

AGORA VEM O MELHOR...

VAMOS AO ENSAIO DE UMA ESCOLA DE SAMBA!

PLEC!

VIU ONDE VOCÊ NOS METEU?

QUEM MANDOU VOCÊ DESPREZAR NOSSAS VASSOURAS?

ESCUTA, ZÉ! ESSAS DUAS...

AGORA NÃO, NESTOR! TEMOS MUITO O QUE FAZER...

TODO MUNDO PRA QUADRA!

E NA "QUADRA"...

COM VOCÊS, A OITAVA MARAVILHA DO MUNDO!

UVX

ZÉ! VOCÊ TEM QUE ME OUVIR!

UNIDOS DE VILA XURUPITA UVX

ESQUINDÔ LELÊ! ZIRIGUIDUM!

UNIDOS DE VILA XURUPITA

UNIDOS DE VILA XURUPITA

O QUE ESTÁ ACONTECENDO? MEUS PÉS FICARAM LOUCOS!

DEVE SER UMA MAGIA MUITO PODEROSA!

CLARO! É A MAGIA DO SAMBA!

FAÇA ELES PARAREM, MAGA!

NÃO CONSIGO!

ARRA! EU SABIA...

MAGA E MIN! AS BRUXAS DIABÓLICAS!

BUM BUM TUM BUM

ZÉ! ELAS SÃO BRUXAS!

QUÊ? NÃO ESTOU OUVINDO NADA!

ESTOU EXAUSTA!

NÃO AGÜENTO MAIS! PRA MIM, CHEGA!

UNIDOS DE VILA XUPUPIXA

ALAKAZAM, ALAKAZIM! QUE ESSAS FÉRIAS CHEGUEM AO FIM!

OH!

PUF!

AI, MEUS CALOS!

PAREM AGORA MESMO!

PUF!

TUM!

TUM!

ESTAMOS SALVAS!

MAS AQUELE PAPAGAIO ME PAGA!

CRÁS!

AINDA VOU FAZER UM ENSOPADO DELE!

ZZZ

ENQUANTO ISSO...

ELAS SUMIRAM!

VIRARAM FUMAÇA!

APOSTO QUE A CULPA É SUA!

DEPOIS...

CALOTEIRAS! FORAM EMBORA SEM PAGAR!

AINDA BEM! AQUELAS DUAS ERAM A *MAGA* E A *MIN!*

O QUÊ?!

EM CARNE E RUGAS! FICOU COM MEDO AGORA?

QUEM DISSE QUE EU TENHO MEDO DE BRUXAS?

ZÉ!

AUUU!

NOSSA!

O QUE DEU NELE? EU SÓ VIM MOSTRAR MINHA FANTASIA DE CARNAVAL!

MANOEL'S BAR

RÁ, RÁ, RÁ!

POF!

Fim

Walt Disney

ZÉ CARIOCA E AFONSINHO

Pensando muito

OI, AFONSINHO!

HUM...

B930045-ZC1988/2

HUM...

EI, TÁ SURDO?

?

O QUE SERÁ QUE DEU NELE?

AFONSINHO! ESTOU FALANDO COM VOCÊ!

HÃ?

DESCULPA, ZÉ! EU ESTAVA PENSANDO!

O QUÊ?!

RÁ, RÁ, RÁ...

ZÉ CARIOCA! QUANDO EU PENSO, *EU PENSO!*

?

O QUE VOCÊ QUER DIZER COM ISSO?

PRA UM BOM ENTENDEDOR, MEIA PALAVRA BASTA!

BEM... RÊ... LICENCINHA!

ZUP!

O QUE FOI, ZÉ? PARECE QUE VIU UM FANTASMA!

QUASE!

O AFONSINHO ESTÁ *PENSANDO!*

HÃ?!

RÁ, RÁ, RÁ...

E SABE O QUE ELE DISSE?

NÃO!

"PRA UM BOM ENTENDEDOR, MEIA PALAVRA BASTA!"

E DAÍ?

DAÍ QUE ELE TÁ FICANDO ESPERTO!

E ISSO É MAU?

PRA MIM É! O SAFADO PODE PERCEBER QUANTO EU DEVO PRA ELE!

GLUP!

ESTAMOS PERDIDOS, ZÉ! O QUE VAMOS FAZER?

HUM...

E AÍ, GALERA?

PEDRÃO! VOCÊ É A NOSSA SALVAÇÃO!

Ê! NÃO POSSO APARECER QUE JÁ COMEÇA A EXPLORAÇÃO!

VOCÊ PRECISA ME AJUDAR! ACONTECEU UMA TRAGÉDIA!

É MESMO?!

É! AGORA O AFONSINHO DEU PRA PENSAR!

QUALÉ, ZÉ? EU TAMBÉM PENSO!

TÔ FALANDO SÉRIO, PEDRÃO!

TUDO BEM! O QUE VOCÊ QUER?

DEPENDE! QUANTO VOCÊ TEM NO BOLSO?

NO BOLSO?! DEIXA VER!

DEVO E NÃO NEGO... PAGO QUANDO PUDER!

PRA QUE O DINHEIRO?

PRA PAGAR AO AFONSINHO! EU PEÇO DINHEIRO EMPRESTADO A ELE HÁ UNS QUINZE ANOS!

MAS ISSO É POUCO!

$ / / $

EU SEI! VOCÊ SABE! MAS *ELE, NÃO!*

CÊ É ESPERTO!

OI, AFONSINHO! TUDO BEM?

OI! RÊ!

MAIS OU MENOS!

ANTES DE MAIS NADA... TÁ AQUI *TODA* A GRANA QUE TE DEVO!

TEM CERTEZA?

(GLUP!) É CLARO QUE TENHO!

ENTÃO, TÁ!

A MINHA DÍVIDA... EU ACERTO DEPOIS!

VOCÊ ME DEVE? EU NÃO SABIA!

PRA FALAR A VERDADE... EU NÃO LEMBRAVA NEM QUE O ZÉ ME DEVIA!

EPA!

ESCUTA AQUI, CHEGADO! ENTÃO QUE PAPO ERA AQUELE DE QUE VOCÊ ESTAVA PENSANDO?

ESTAVA, NÃO! *ESTOU!*

ZÉ! QUANDO VOCÊ PENSA, NÃO PENSA EM *NADA* COMO EU?

ÊÊ, SOBROU!

?!

RÁ, RÁ, RÁ! O ZÉ *PENSANDO!*

NESTOR!

?

VOCÊ NÃO ME RESPONDEU, ZÉ!

GRRR...

RÁ, RÁ, RÁ!

PRA MIM, CHEGA!

RÁ, RÁ, RÁ!

?

O QUE DEU NELE?

SEI LÁ! VAI VER, ELE PENSA DEMAIS!

fim

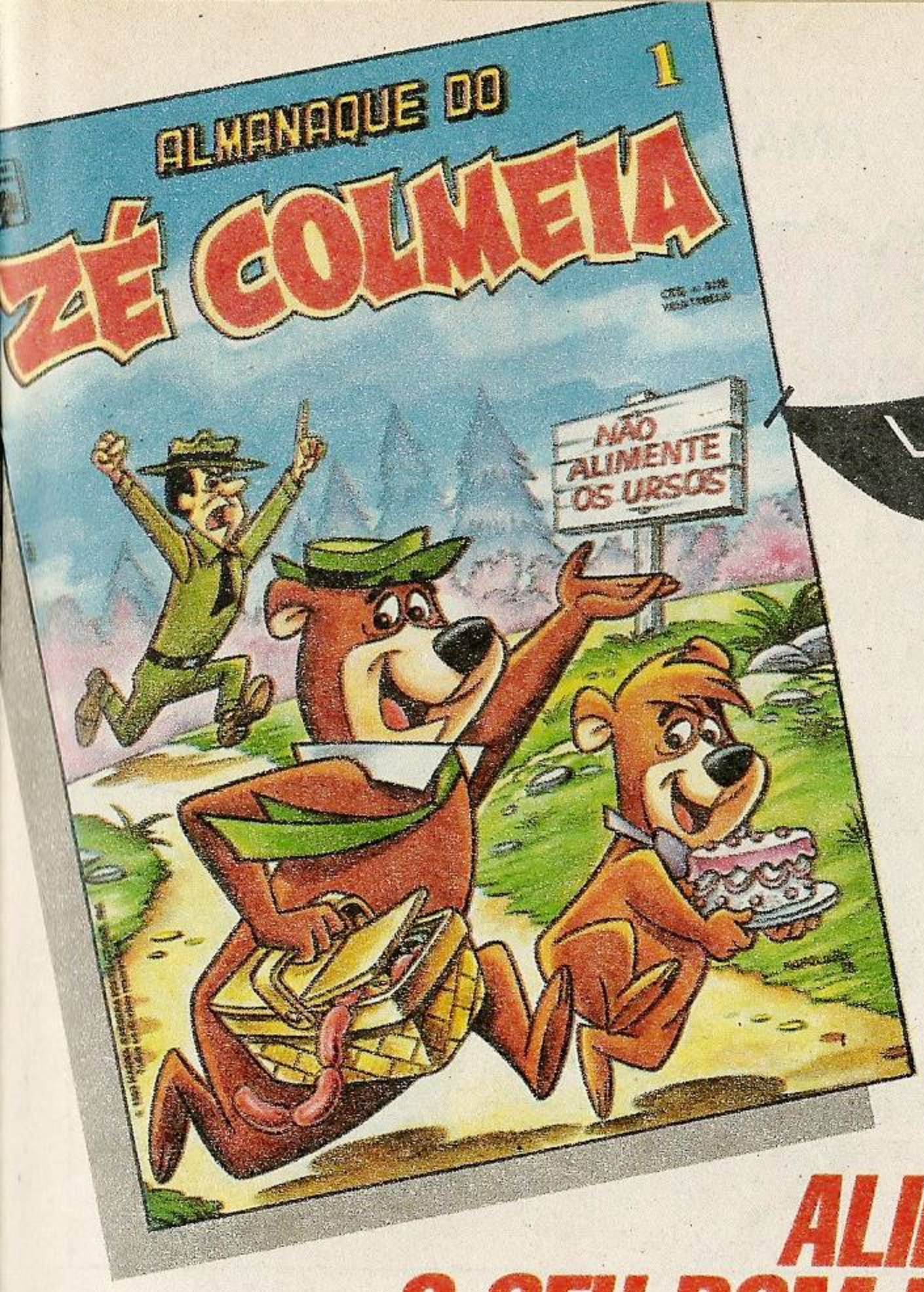

LANÇAMENTO HILARIANTE

© 1993 HANNA-BARBERA PRODUCTIONS, INC.

ALIMENTE O SEU BOM HUMOR COM RISADAS DELICIOSAS.

Chegou o Almanaque do Zé Colméia,
o urso camarada que faz loucuras
por uma cesta de piquenique.
Experimente já uma de suas aventuras.
Você vai querer muito mais!

Abril Jovem

Nas bancas o nº1

Walt Disney

AMADEU E PATETA

O GRANDE TALENTO

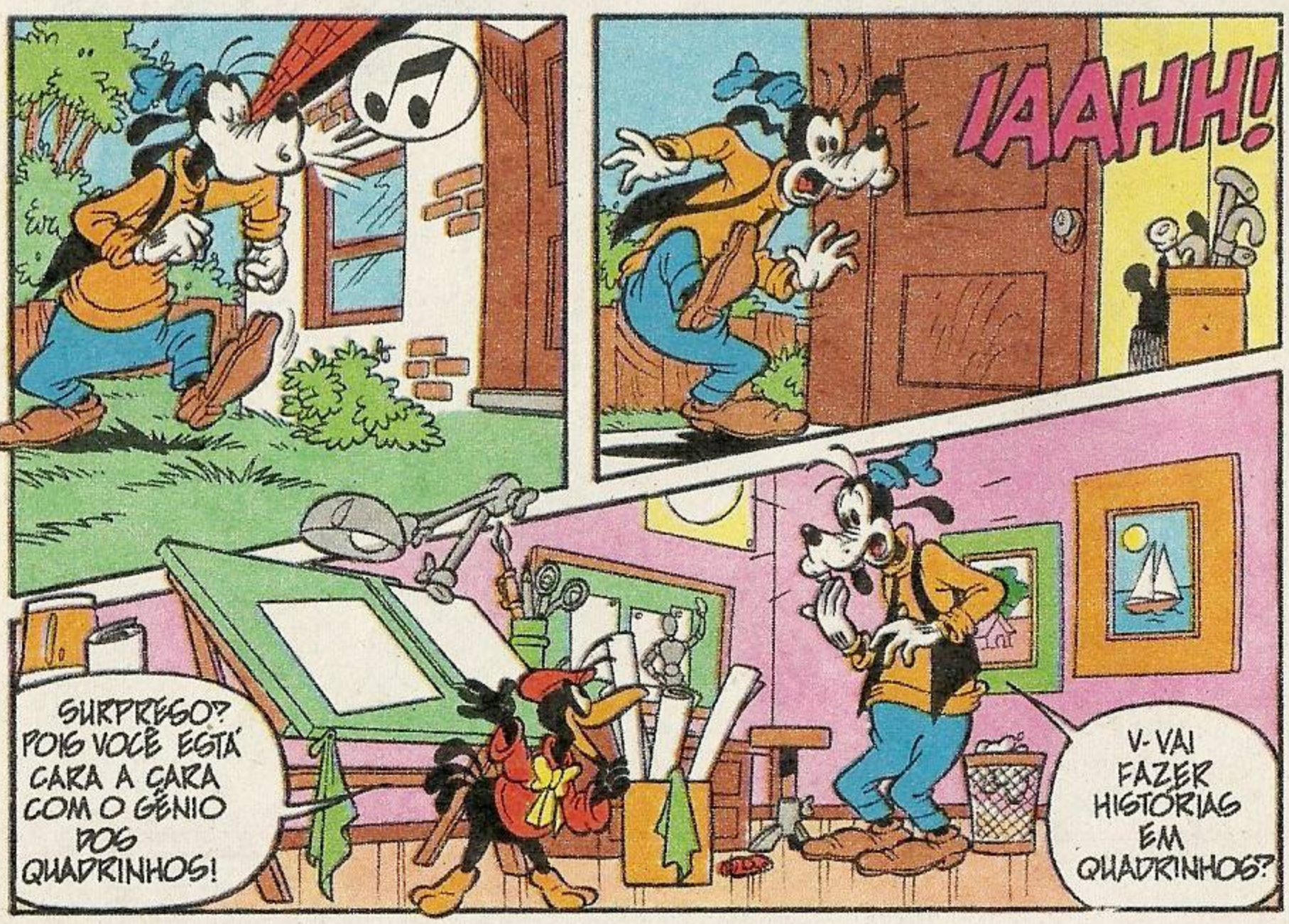

MAIS DOIS SEGUNDOS E...

CRICH! CRICH!

HUM... NÃO TÁ BOM! FALTA MAIS INSPIRAÇÃO!

HUNF...

VUCH!

VOCÊ TEM UM HERÓI? UM ROTEIRO?

CLARO!

A HISTÓRIA É DE UM JOVEM LINDÃO, FORTE E INTELIGENTE...

"COMEÇA ASSIM... ERA UMA VEZ UMA PRINCESA, PRISIONEIRA DE UM MONSTRO ESPACIAL..."

GRRR!

SOCORRO!

"NOSSO HERÓI... QUE TAMBÉM ERA MILIONÁRIO... CAPTOU OS GRITOS PELO RÁDIO..."

SOCORRO!

"... E IMEDIATAMENTE PARTIU COM SUA AERONAVE SUPERMODERNA!"

CLOP! CLOP! CLOP!

"PORÉM, NO CAMINHO, O HERÓI TEVE QUE ENFRENTAR UM FOGUETE PIRATA..."

AIÊ!

"... MAS, LOGO DEPOIS, ELE CONSEGUIU ACABAR COM O MONSTRO..."

CABUM! BAM! ZUM! PIM! CRÁS! TONC! BAM!

"ASSIM, O HERÓI E A PRINCESA VIVERAM FELIZES PRA SEMPRE!"

FIM

É ISSO! AO TRABALHO!

VOU PASSAR A HISTÓRIA PRO PAPEL! MOLEZA!

DEPOIS...

AGORA, A ARTE-FINAL...

...E AS CORES!

PLOCH!

TCHANÃ! EIS MINHA OBRA! SEI QUE VOCÊ ESTÁ EMOCIONADO!

GLUP!

VOU MANDAR MEU TRABALHO PRA EDITORA!

FAMA E FORTUNA, LÁ VOU EU!

MAIS TARDE...

AH! A ANGÚSTIA DO CRIADOR DURANTE A ESPERA...

NÃO FAZ *DEZ MINUTOS* QUE VOCÊ FOI AO CORREIO!

E DAÍ?

BEM MAIS TARDE...

O CARTEIRO SÓ PASSA AMANHÃ!

PATETA AMADEU

NUNCA SE SABE! VOU ESPERAR!

PASSO A NOITE VIGIANDO VOCÊ, CAIXINHA!

PATETA AMADEU

CONTAS E MAIS CONTAS!

ZZZZZ

PATETA AMADEU

AFINAL, MUITOS DIAS DEPOIS...

UM PACOTE COM POSTAGEM A PAGAR, SR. AMADEU!

MAS...

NÃO PODE SER! ELES DISSERAM QUE NÃO PUBLICARÃO!

VAI VER, NEM LERAM! VOU RESOLVER ISSO JÁ!

EDITORA MAIO

QUERO VER O CHEFÃO!

RECEPÇÃO

MARCOU HORA?

NÃO!

ENTÃO É IMPOSSÍVEL! ELE ESTÁ EM REUNIÃO!

SEI... SEI!

RECEPÇÃO

COMO PODE RECUSAR UMA HISTÓRIA DE SUCESSO?

OIÊ!

EDITOR-CHEFE

CONFESSA QUE NEM TINHA LIDO, VAI?

BURP!

VOCÊ TEM UM TALENTO *LOUCO!* DEIXE SEU ENDEREÇO QUE A GENTE TE PROCURA!

LEGAL!

MAS...

PERIGO À VISTA! CADARÇO DESAMARRADO É FRIA!

A GENTE AVISOU!

TRIP!

AH!

CATAPIMPA!

POFT!

UAU! SUA PASTA VIROU UM *PLANADOR!*

QUE ATERRISSAGEM SUAVE!

VOCÊ SALVOU MEUS OSSOS! COMO POSSO AGRADECER?

SIMPLES... É SÓ PUBLICAR MINHA HISTÓRIA!

AI... MEL OU!

UMA BELA MANHÃ...

UAU! ESTOU EM TODAS AS BANCAS!

JORNAIS

CURTA UMA HISTÓRIA DE AMADEU

AH! MEU PRIMEIRO E ETERNO ADMIRADOR!

LEIA ISTO, SENHOR! É *MINHA* HISTÓRIA!

CREDO! VOCÊ NÃO TEM VERGONHA NA CARA, É?

VOU TIRAR A PROPAGANDA!

BAH! FUI FALAR LOGO COM UM IDIOTA!

EDITORA MAIO

...E POR CAUSA DESSA DROGA DE HISTÓRIA, AS VENDAS CAÍRAM!

A GENTE DIZ QUE FOI ERRO DE IMPRESSÃO!

APOSTO QUE AS VENDAS *TRIPLICARAM*, HEIN?

AH! MEU GRANDE E QUERIDO AMIGO!

SE AS VENDAS AUMENTARAM? OH, SIM...

SENHOR, ACHO BOM VIR DAR UMA OLHADA...

BLÁ! BLÁ! BLÁ! BLÁ!

TODOS AFIRMAM DESENHAR TÃO *BEM* COMO AMADEU!

AMADEU! QUE TAL TRABALHAR AQUI?

UAU!

SUA PRIMEIRA TAREFA É RECEBER SEUS **SEGUIDORES** E...

... DIZER QUE **NÃO** PRECISAMOS DOS SEUS SERVIÇOS!

fim

WALT DISNEY

Urtigão e A MULA

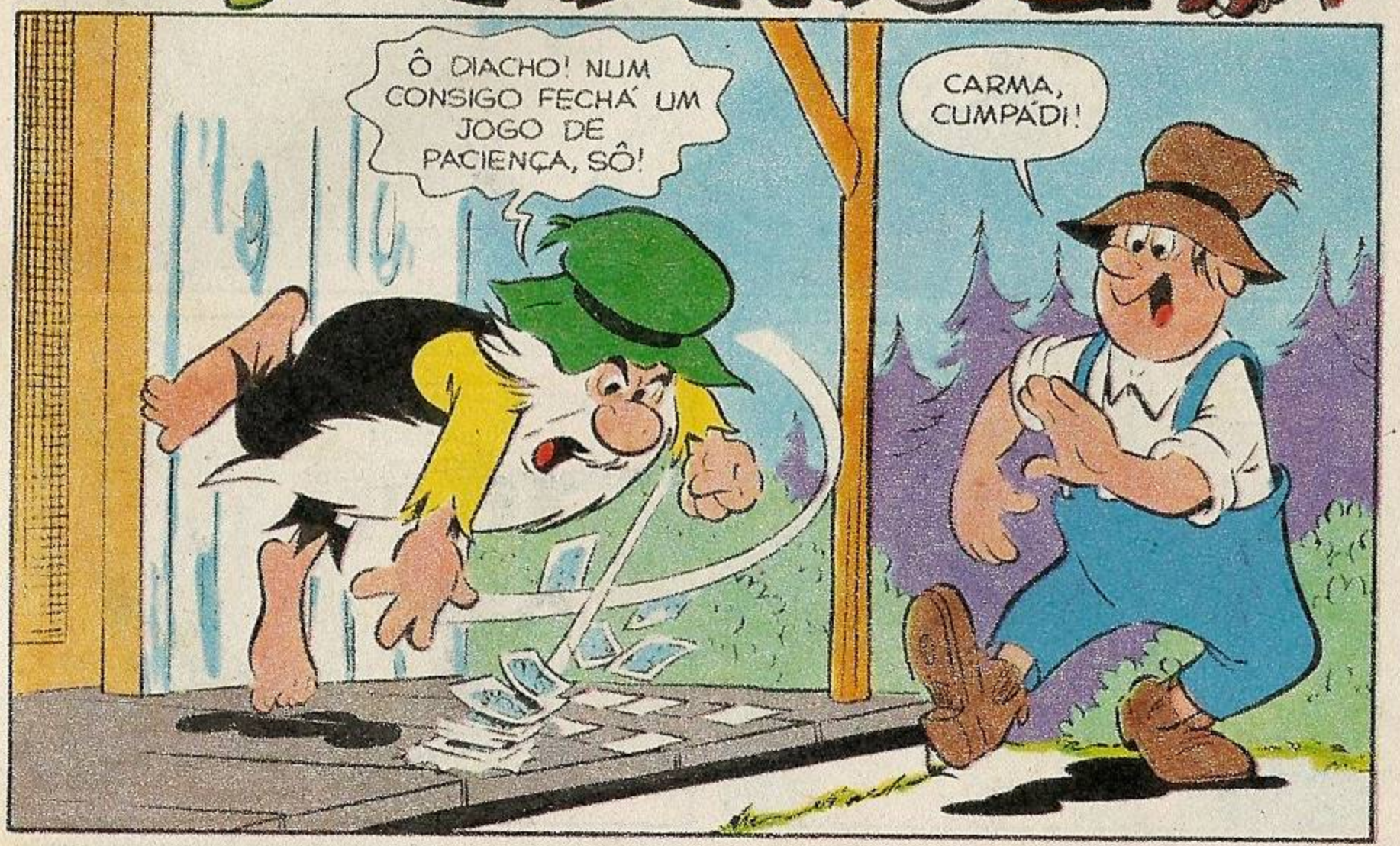

O ZÉ ESPIGA FAIS ESSE TRABAIO RAPIDINHO!

E QUANTO ELE COBRA?

UM OITAVO DA COIEITA!

HUM... NUM TÁ MAR! MAIS PERCISO PENSÁ!

INTÃO INTÉ, CUMPÁDI!

INTÉ... UAAAH!

IAAAU! MULA DANADA! SOCORRO!

NUM ENTRA AÍ, SUA BESTA! ESPIGA DE MIO ESPETA MAIS QUE AGUIA! NÃÃO!

IAAAUU!

NUM ACREDITO! TEM ARGUÉM COIENO MEU MIO! E NESSA *RAPIDEZA*, SÓ PODE DE SÊ CUM TRATÔ!

CUMPÁDI *PEPEU GARIMPO!* É OCÊ?

SOCORRO!

RINNNCH!

KAPAU!

AIIII! BÃO DIA, CUMPÁDI!

SEI, NÃO... PROCÊ, ACHO QUE NUM TÁ!

TUMP!

MAIS PRA MIM É DIA PRA LÁ DE BÃO! A COIEITA DO MEU MIO JÁ TÁ FEITA, SÔ!

É! PUR CAUSA DESSA MULA DANADA QUE DISPARÔ FEITO DOIDA!

BELEZA! ECONOMIZEI UM OITAVO DA COIEITA GRAÇAS...

PSST! FALA BAIXO, SINÃO ELA ESCUITA!

ELA? ELA *QUEM*?

UAI! E-EU DISSE ISSO? QUE COISA...

OCÊ NUM TÁ FALANO DA MULA, TÁ?

EU? MAS CRARO QUE NÃO, SÔ! QUE CONVERSA...

AH, BÃO! E COMÊ QUE VAI A VIDA NO GARIMPO?

MUITO BOA! AGORA TÔ COMEÇANO UM BELO PÉ-DE-MEIA!

ARRANJEI UM SÓCIO DOS BÃO! ELE DESCOBRIU UMA MINA NOVA E ENTENDE DE NEGÓCIO!

EITA! UM SÓCIO ANSIM É MUITA SORTE! É, SIM!

E O QUE OCÊ FAIS PUR AQUI?

TÔ PERCISANO DE UNS MANTIMENTO AÍ DA VILA!

DAÍ PENSEI... (GLUP!) DE DEXÁ MINHA MULA AQUI E FAZÊ AS COMPRINHA!

UÉ... PUR QUE NUM LEVA ELA JUNTO?

PURQUE É ARRISCADO! OCÊ SE IMPORTA?

N-NÃO! PODE DEXÁ AQUI QUE EU CUIDO DELA!

NUM PERCISA CUIDÁ! NUM PERCISA NEM CHEGÁ PERTO! EU VORTO LOGO!

PUXA... TÁ BÃO!

O CUMPÁDI PEPEU TÁ MUITO ESQUISITO! MAIS DEXA PRA LÁ! EU VÔ É CATÁ MEU MIOZINHO!

EPA! MINHA SOPA! JÁ TÁ CHERANO GOSTOOOSO! HUMMM...

HUM... MAIS TÁ FARTANO ARGUMA COISA! (CHLÉP!)

FUNC! FUNC!

IÓÓ! RINCCHHH!

O QUÊ? AH, A *PEMENTA!*

AGORA, SIM! BRIGADO, MULÁ! SE NUM FOSSE OCÊ...

EPA!

NUM ACREDITO! A DANADA ENTENDE DE TEMPERO E...

EI! O QUE OCÊ TÁ FAZENO CUM MEU MIO?

AH, JÁ ENTENDI! TÁ TIRANO A SUA PARTE PELA COIEITA, NÉ? MAIS NUM TÁ MUITO CERTO ISSO AÍ!

AH! AGORA, SIM!

PERAÍ! QUE NEGÓCIO É ESSE? ESSA MULA PARECE *GENTE!* OU SÔ EU QUE TÔ LOCO?

HÃ? O QUE OCÊ QUÉ CUM MEU BARAIO, MENINA?

CONSEGUI! FECHEI O JOGO! CUM A SUA AJUDA, FOI INTÉ FÁCIR!

OCÊ É MAIS INTELIGENTE QUE MUITO CAPIAU!

EI, CUMPÁDI!

CUMPÁDI! PERCISA DE VÊ ESSA MULA! ENTENDE INTÉ DE BARAIO!

ESSA DAÍ?

PODE ENTENDÊ... MAIS NUM SABE PRA QUE *SERVE!* AH, AH!

EI! PÁRA DE COMÊ MINHAS CARTA!

COITADO DO URTIGA! ENDOIDÔ!

OCÊ NUM PODE FAZÊ ISSO CUMIGO! NUM PODE, NÃO!

JÁ TÔ DE VORTA, CUMPÁDI!

RAPAIS... ESSA TUA MULA É MUITO ESQUISITA!

ELA FAIS CONTA, ENTENDE DE TEMPERO, JOGA PACIENÇA...

HUMPF! TINHA DE SE MOSTRÁ, NUM TINHA?

OCÊ SABIA?

SE SABIA? VIVO CUM MEDO DOS OTRO ACHÁ QUE EU SÔ TANTÃ!

MAIS PODIA INTÉ FICÁ RICO SE A DANADINHA MOSTRASSE O TALENTO NUM CIRCO!

ARA, CUMPÁDI! *JÁ TÔ* FICANO RICO! MEU SÓCIO É UMA MÃO NA RODA! ÓIA SÓ QUANTO MINÉRIO!

INTÃO, VENDE A MULA QUE TE APRONTA E COMPRA UM JIPE, ARA!

NUM DÁ! MEU SÓCIO NUM DEXA!

UAI! PUR QUÊ?

AQUI PRA NÓIS, QUE NINGUÉM ESCUITE!

QUEM OCÊ PENSA QUE É MEU SÓCIO... OU MIÓ... MINHA SÓCIA?

!

fim

WALT DISNEY

ZÉ CARIOCA

QUE PAPELÃO!

É ISSO AÍ, NESTOR! CAPRICHE!

RÊ! E O SOL ESTÁ DO NOSSO LADO!

É! TÁ TUDO SEQUINHO!

ACELEREM A PRODUÇÃO, RAPAZES, PORQUE VOU VENDER MILHÕES...

PODE EXAMINAR, SENHOR! VEJA QUE TIJOLO MODERNO E RESISTENTE!

NOSSA PRIMEIRA ENTREGA E O COMEÇO DE UM *GRANDE* FUTURO!

TOMARA! (PUF!)

NEM ACREDITO! COM PAPELÃO... ESTOU GANHANDO UM DINHEIRÃO!

AGORA O TIME VAI TER *UMA SEDE!*

POSSO ATÉ IMAGINAR...

Vila Xurupita F.C.

V.X. F.C.

CHEGA DE SONHAR... É HORA DE *AGIR!*

NÃO ACREDITO QUE VOCÊ TÁ TRABALHANDO, ZÉ!

NEM EU... (ARG!) MAS A OCASIÃO MERECE!

TENHO UMA NOVIDADE, GALERA!

É MESMO?

BAR DO

VENHAM COMIGO!

IH! MAS QUE CHUVINHA FORA DE HORA!

RÁPIDO, RAPAZIADA, AGORA A GENTE TEM UM LUGAR PRA SE REUNIR!
DO QUE VOCÊ TÁ FALANDO, CARA?

RÊ, RÊ! VOCÊS VERÃO!

GLUP!

PÉ NA TÁBUA, ZÉ! OS COMPRADORES NÃO GOSTARAM DOS TIJOLOS DE PAPELÃO!
EU SABIA QUE ISSO IA ACONTECER!
fim

WALT DISNEY

MORCEGO VERDE

OLHA EU AQUI!

FAMA

SENHORAS E SENHORES! PARA ESTA NOITE, A PRODUÇÃO DO ***EM BUSCA DA FAMA*** SELECIONOU UM CANDIDATO A HERÓI! COM VOCÊS, O MORCEGO VERDE!

VIVA EU!

BEM, MORCEGO! DIGA PARA O NOSSO PÚBLICO... QUAIS SÃO AS SUAS HABILIDADES?

BEM... TÔ A FIM DE ANIMAR FESTINHAS INFANTIS! SOU BOM EM ROUBAR A BOLA DO JOGO QUANDO O TIME ESTÁ PERDENDO, E AINDA...

BEM... VOCÊ NÃO ESTÁ SE ESQUECENDO DE NADA?

ESTOU? DO QUÊ?

VOCÊ NÃO COMBATE O CRIME COMO QUALQUER OUTRO HERÓI?

SÓ NAS HORAS VAGAS!

B880068-ZC1842/1-ZC1988/6

ASSIM NÃO DÁ! PRODUÇÃO! QUEM FOI QUE BOTOU ESSA *COISA* NO PROGRAMA?

CALMA, **BJ!** NADA DE ESCÂNDALOS NO AR!

ELE ASSEGUROU QUE TINHA ACABADO DE FAZER UM SALVAMENTO ESPETACULAR!

É MESMO? CONTE-NOS COMO FOI...

BOM... O GATO DO PEDRÃO ESTAVA NO ALTO DE UM POSTE SEM SABER DESCER! DAÍ...

AH! TEM CARREIRA QUE FICA MARCANDO PASSO! A MINHA TEM MARCAS DE PÉS!

ENTRADA DE SERVIÇO

POU!

URRC! CESTA!

PLONG!

POU!

UÉ? SERÁ QUE O CHUTE QUE ME DERAM FEZ ECO?

UFF! ESSE CARA DA PORTARIA NÃO ERRA UMA! OUTRA CESTA!

AIII! DESCULPE, SENHOR!

NÃO FAZ MAL! TEM CERTOS LUGARES NO MUNDO ONDE SEMPRE CABE MAIS UM!

TENTEI MOSTRAR NO PROGRAMA A MINHA ÚLTIMA INVENÇÃO, MAS NÃO ME ACEITARAM!

E O QUE FOI QUE O SENHOR INVENTOU?

MEU APARELHO TORNA AS COISAS E AS PESSOAS INVISÍVEIS! VEJA SÓ!

UAU!

MAS ISSO É A INVENÇÃO DO SÉCULO! COM ELA, POSSO TOPAR BANDIDOS DE VERDADE, CARA A CARA... SEM QUE ELES VEJAM A MINHA!

E POR QUE NÃO ACEITARAM VOCÊ NO PROGRAMA?

BEM... É QUE...

EPA! É O ALARME DO BANCO ALI DA ESQUINA!

BLÉÉÉIM!

DENTRO DO BANCO...

DEPRESSA, MÃE! A GENTE TROPEÇOU EM ALGUM FIO E O ALARME TOCOU! ALÉM DISSO, A BOMBA ESTÁ ACESA!

ESSA É PRO ALBUM DE FAMÍLIA, QUERIDO!

VOU MANDAR CÓPIA PROS SEUS TIOS E PRIMOS, QUE ESTÃO CUMPRINDO PENA NA PRISÃO! SÓ UMA AJEITADINHA NO FOCO E...

SORRIA, AGORA!

MÃÃÃE!

BYUUMMM!

FILHOTINHO... VOCÊ ESTÁ INTEIRO?

AIIIII! COMO É DURO FAZER UMA MÃE FELIZ!

ELES AINDA ESTÃO AÍ DENTRO! CUIDADO!

VÃO EMBORA! MINHAS BOMBINHAS SÃO SUFICIENTES PRA FAZER DESTE QUARTEIRÃO UM BELO PROJETO DE PISCINA!

EPA! O CARA É DA PESADA!

PUXA! MEU FILHOTINHO TEM O ESPÍRITO DA FAMÍLIA NAS VEIAS! OLHA O PASSARINHO, QUERIDO!

CAPITÃO! SOU UM SUPER-HERÓI COM TEMPO VAGO! POSSO CUIDAR DESSE CASO!

AH, É? POIS EU NÃO CONHEÇO VOCÊ!

POR FAVOR... DÊ-ME UMA CHANCE! PROMETO QUE ENTRO LÁ E DERRUBO O CARA, SEM QUE ELE ME VEJA!

HUM... É MUITA RESPONSABILIDADE!

PELO CONTRÁRIO! A RESPONSABILIDADE É TODA MINHA! VENHA, PROFESSOR, E PREPARE SUA MAQUININHA!

EI! ESPERE!

PRONTO! UM HERÓI INVISÍVEL SAINDO!

RÊ, RÊ!

EI! AONDE ELE FOI?

ORA... VAI VER, FICOU INVISÍVEL! RI, RI!

PRONTO, MÃE! ESTA MASSA EXPLOSIVA VAI DERRUBAR OS FUNDOS DO BANCO E, NA CONFUSÃO, A GENTE ESCAPA!

SABIA QUE PODIA CONFIAR EM VOCÊ, QUERIDO!

FUUUU!

EPA! APAGOU!

OUTRA VEZ! O QUE ESTÁ ACONTECENDO?

FILHO... ESTOU COMEÇANDO A FICAR NERVOSA!

FUUU!

TOME ESTA BOLSA! DEVE TER UM ISQUEIRO AÍ DENTRO!

NÃO JOGUE ISSO, MÃE! TEM NITROGLICERINA AÍ! VAI...

EPA! ESQUENTOU!

BUUUMM!

DEPRESSA! VAMOS ENTRAR!

ESTÃO APAGADOS! E DESCONFIO DE QUE AQUELE PAPAGAIO TEM ALGO A VER COM ISSO!

EI, VOCÊ! SOU EU... ME DEIXA FICAR VISÍVEL PRA RECEBER AS GLÓRIAS DO MEU SUPERFEITO!

BEM QUE EU GOSTARIA... MAS NÃO POSSO!

COMO NÃO?

É POR ISSO QUE NÃO ME ACEITARAM NAQUELE PROGRAMA! METADE DA EQUIPE FICOU INVISÍVEL ANTES QUE EU DESCOBRISSE QUE NÃO SEI REVERTER O RAIO!

QUER DIZER QUE VOU FICAR ASSIM PRA SEMPRE?

NÃO! O EFEITO É TEMPORÁRIO! SÓ NÃO SEI QUANDO VAI PASSAR!

SEU MALUCO! POR QUE NÃO ME CONTOU ISSO ANTES?

BEM QUE EU TENTEI! AI! UI!

OH, NÃO! AÍ VEM A TEVÊ! NÃO POSSO PERDER ESSA CHANCE!

VOU BERRAR MEU NOME! VOU EXIGIR QUE ME ENTREVISTEM, VISÍVEL OU NÃO!

POR AQUI, FRED! PEGUE O BANDIDO E A MÃEZINHA DELE!

JÁ VAI!

BONG!

CAPITÃO! POR FAVOR, UMA DECLARAÇÃO AO PÚBLICO!

AI! UI AI!

BEM... DESTA VEZ, OS MÉRITOS NÃO SÃO SÓ DA POLÍCIA! TIVEMOS A AJUDA DE UM HERÓI ANÔNIMO!

E ONDE ELE ESTÁ?

NÃO SEI! SUMIU! DEVE SER UM DAQUELES QUE PRATICAM O BEM SEM QUERER APARECER!

fim

Cantinho do MALANDRO

PADARIA DO PORTUGA

"– Seu Joaquim, me dá dois pão aí!
– Não se diz 'dois pão'! São 'dois pães'!
– Ah, tá!
– Quer que eu coloque num saco de papel, menino?
– Não precisa, seu Joaquim! Eu levo nas minhas 'mães' mesmo!"

Vinicius Santos Lauter
Viamão - RS

Da hora a sua piada, Vinicius! Pode mandar mais, chegado!

QUEREM TROCAR

PATO DONALD 1084 por PATO DONALD 1420: **Pedro Gomes de Oliveira Jr.**, Cj. Bela Vista, qd. 10, C-7 - 69900-000 - Rio Branco - AC.

SELOS: **Fábio Padilha**, R. Emilio Michel, 351 - 95800-000 - Venâncio Aires - RS.

PAPÉIS DE CARTA: **Maria Fernanda D. Gomes**, R. Álvaro de Lacerda, 128 - 28013-440 - Campos - RJ.

NOVOS CHEGADOS

Ricardo de Melo Rocha (6 anos), Av. S. Sebastião, 11632 - 69312-090 - Boa Vista - RR. **Gisele K. Figueiredo Silva** (14 anos), R. Agostinho Rosa, 12 - 68540-000 - Conceição do Araguaia - PA. **Daniela Miranda** (16 anos), R. Albert Sabin, 693 - 79090-160 - Campo Grande - MS. **Rute Néia Paes de Souza** (17 anos), R. João Esteves Robalo, 70 - 08141-030 - São Paulo - SP. **Maria A. Barboza Marques** (21 anos), R. Jacy Paraná, 2735 - 79645-160 - Três Lagoas - MS. **Emanoel Ricardo Mota** (30 anos), Caixa Postal 152 - 14810-900 - Araraquara - SP.

MANDE SUAS CARTAS PARA:

CANTINHO DO MALANDRO
R. Bela Cintra, 299
01415-000-
São Paulo - SP

INSTITUTO UNIVE

FAÇA VOCÊ TAMBÉM COMO 3.200.000 PESSOAS QUE JÁ ESTUDARAM NO INSTITUTO UNIVERSAL BRASILEIRO

O Instituto Universal atinge todos os pontos do território brasileiro, oferecendo através do ensino a distância cursos profissionalizantes livres apresentados de forma simples, clara e objetiva.

Pela experiência adquirida em mais de 50 anos dedicados ao ensino, coloca à disposição do aluno toda a assistência didática para o máximo aproveitamento do curso.

LANÇAMENTOS

- SILK-SCREEN
- CALIGRAFIA

A maior e mais perfeit de ensino a distânci

AGORA EM CONVÊNIO COM OS

Oferece mais uma opção para você, através do

PROJETO INTEGRAÇÃO

O Instituto Universal Brasileiro e a Empresa Brasileira Correios e Telégrafos se uniram para que você possa fazer u curso profissionalizante livre, no conforto e comodidade da s casa, com a segurança e confiabilidade da correspondência.

Você pode obter maiores informações na Agência d Correios mais próxima da sua casa, ou se preferir man hoje mesmo o cupom abaixo.

Em qualquer opção receberá gratuitamente o folhe ilustrado sobre o curso escolhido.

- SUPLETIVO DE 1º GRAU (Preparatório)
- SUPLETIVO DE 2º GRAU (Preparatório)
- VIOLÃO
- FOTOGRAFIA
- DESENHO ARQUITETÔNICO
- DESENHO DE MECÂNICA
- BELEZA DA MULHER
- ELETRICIDADE DE AUTOMÓVEIS
- TRICÔ - CROCHÊ BORDADO
- AGROPECUÁRIA
- MECÂNICA GERAL
- MECÂNICA DE MOTOS
- JARDINAGEM
- MESTRE DE OBRAS (Edificações)
- TÉCNICAS DE VENDAS
- REFRIGERAÇÃO E AR CONDICIONADO

NOSSAS UNIDADES DE ATENDIMENTO: SÃO PAULO - Av. Rio Branco, 781 • RIO DE JANEIRO - Rua Riachuelo, 159 • SALVADOR - Rua Marujos do Brasil, 5-b - Ed. André Luis -Bairro Tororó • BELO HORIZONTE - Av. Amazonas, 115, 2º and. s/208 • PORTUGAL - Rua dos Sapateiros, 173 - 3º Esq. Saia B - 1.136 - Lisboa - Codex - Apartado 21.586.

RSAL BRASILEIRO

organização
do país!

CORREIOS

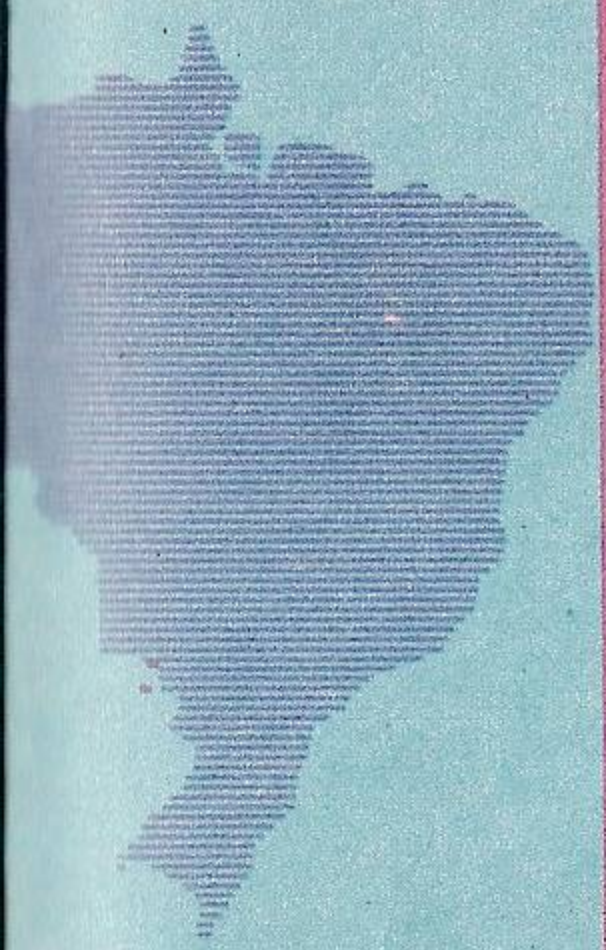

ELETRÔNICA, RADIOTÉCNICA
TELEVISÃO (P.B. E A CORES)

DESENHO ARTÍSTICO
PUBLICITÁRIO E PINTURA

MECÂNICA
DE AUTOMÓVEIS

CORTE E COSTURA

ELETRICIDADE

INFORMÁTICA
(Linguagem "Basic")

AUXILIAR DE
ESCRITÓRIO

SECRETARIADO
MODERNO

INGLÊS

ESPECIALIZAÇÃO
EM VIDEOCASSETE

AUXILIAR DE
CONTABILIDADE

AUXILIAR EM
ADMINISTRAÇÃO
DE EMPRESAS

INSTITUTO UNIVERSAL BRASILEIRO
53 ANOS
ENSINO A DISTÂNCIA

AFINAL SÃO 53 ANOS DE EXPERIÊNCIA SENDO O PIONEIRO NA UTILIZAÇÃO DOS MAIS MODERNOS E AVANÇADOS RECURSOS DIDÁTICOS NO ENSINO A DISTÂNCIA

INSTITUTO UNIVERSAL BRASILEIRO ZE -1988
Av. Rio Branco, 781 - Caixa Postal 5058 - São Paulo - CEP 01061-970

Sr. Diretor, peço Grátis o folheto sobre o(s) curso(s) profissionalizante(s) livre(s) de

_____

Nome _____

Rua _____ Nº _____

CEP _____ Bairro _____ Cx. Postal _____

Cidade _____ Estado _____

WALT DISNEY

ZÉ CARIOCA

O ULTIMATO DA ROSINHA

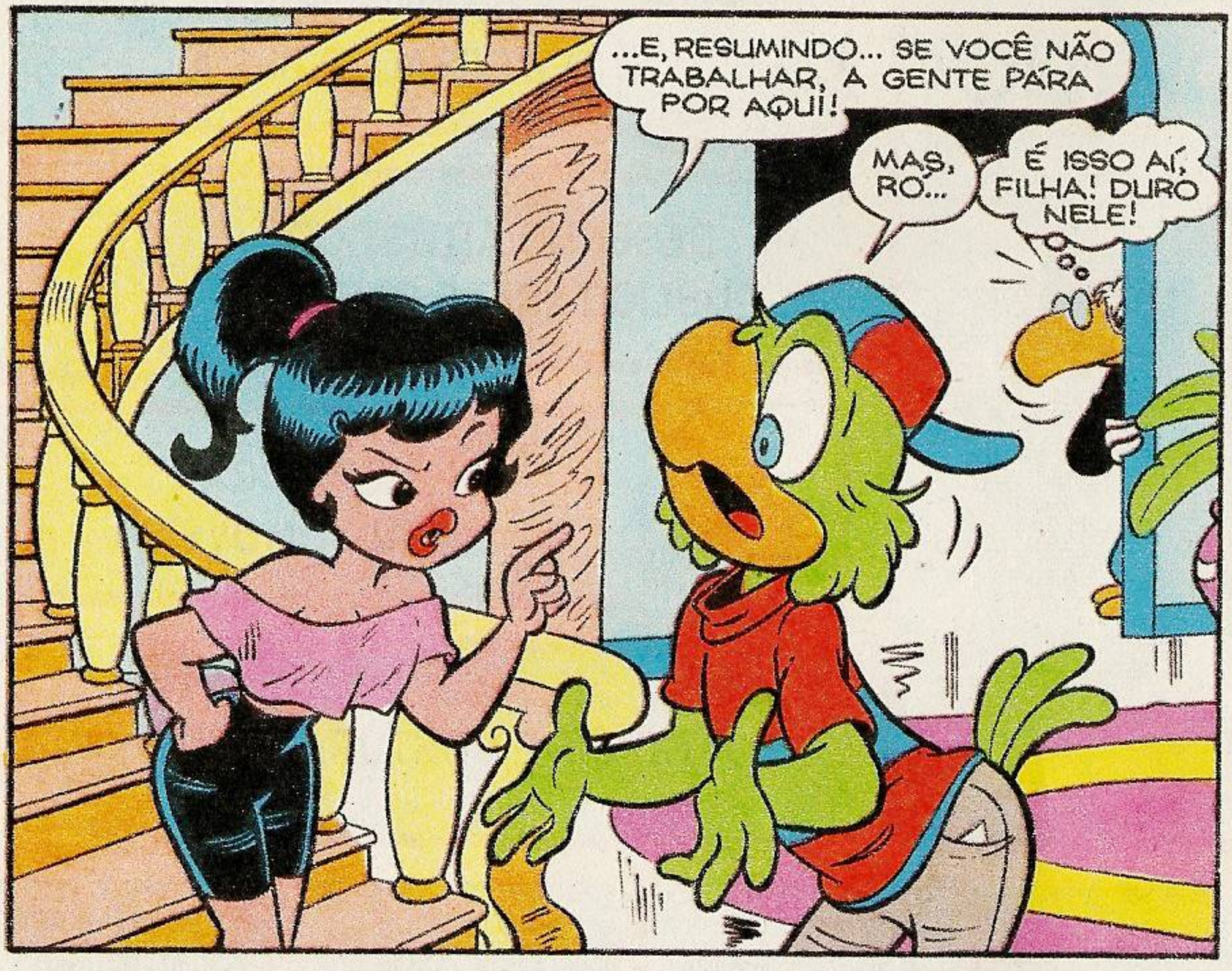

LOGO...

ENTENDEU TUDO? QUAL É MESMO O LEMA DOS CARTEIROS?

SEMPRE ALERTA!

ESSE É DOS *ESCOTEIROS!* E ARRUME ESSE BONÉ!

NOSSO LEMA É... *O CARTEIRO SEMPRE ENTREGA AS CORRESPONDÊNCIAS!*

CLARO! DEIXA COMIGO!

CORREIOS

CORREIOS

DESTA VEZ, EU ME LASQUEI! TOMARA QUE A TURMA NÃO ME VEJA... *ARGH...* TRABALHANDO!

UÉ! SÓ UMA CARTA? O CHEFE DEU UMA COLHER DE CHÁ NO MEU PRIMEIRO DIA! LEGAL!

PODEM FICAR TRANQÜILOS! ARRUMEI OUTRA *VÍTIMA* PRA ENTREGAR A CARTA PRO SEU *CHATÔNCIO!*

COITADO!

HUM... É AQUI!

RUA CAIO ROLANDO

Ô LOUCO! QUE LADEIRA!

NÚMERO QUINHENTOS! AI, AI, AI... SÓ FALTA FICAR LÁ NO ALTO...

DEZ MINUTOS DEPOIS...

(PUF! PUF!) ESSA SUBIDA NÃO ACABA MAIS!

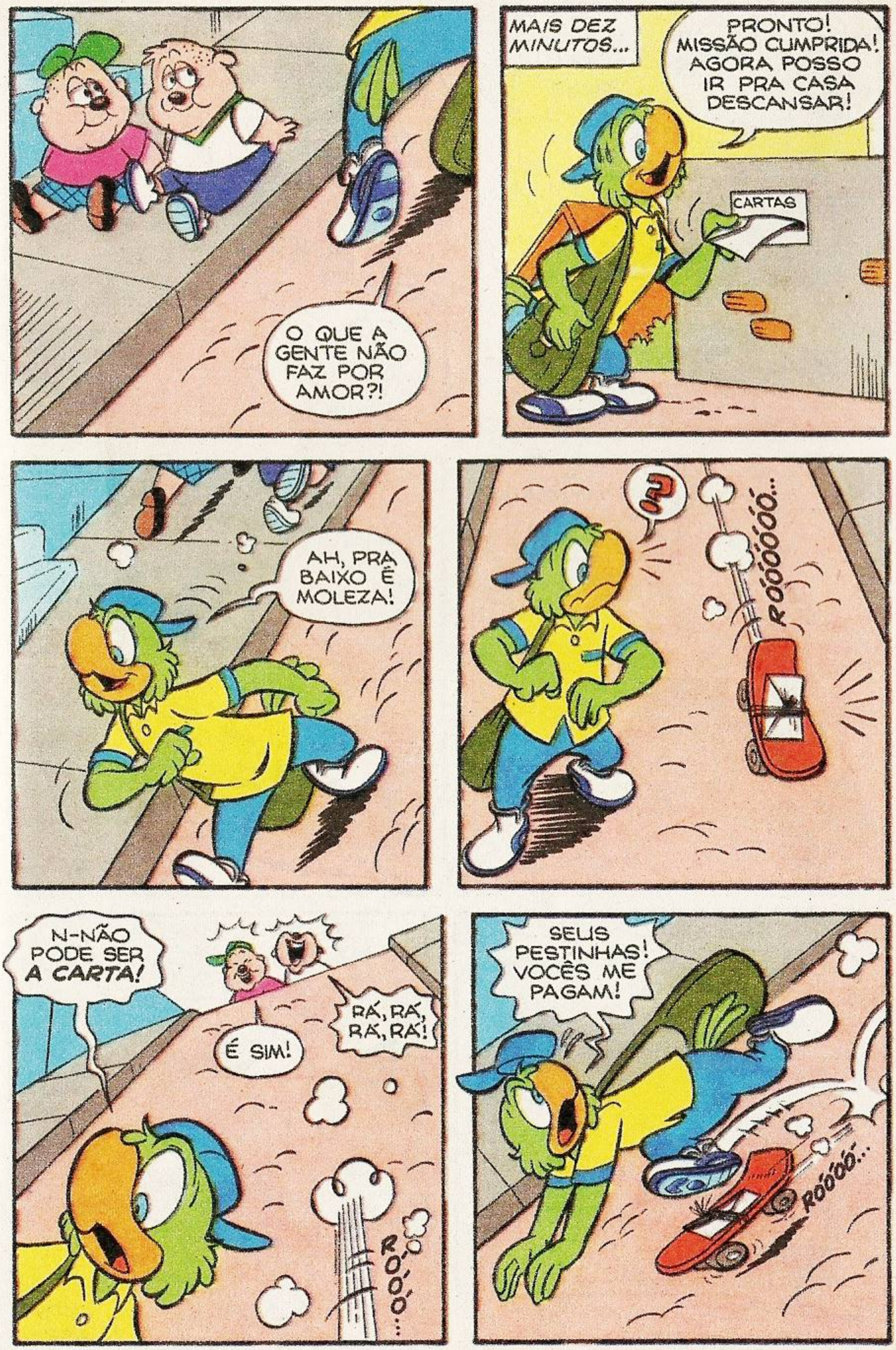
O QUE A GENTE NÃO FAZ POR AMOR?!
MAIS DEZ MINUTOS...
PRONTO! MISSÃO CUMPRIDA! AGORA POSSO IR PRA CASA DESCANSAR!
CARTAS
AH, PRA BAIXO É MOLEZA!
?
RÓÓÓÓÓÓ...
N-NÃO PODE SER A CARTA!
É SIM!
RÁ, RÁ, RÁ, RÁ!
RÓÓÓÓ...
SEUS PESTINHAS! VOCÊS ME PAGAM!
RÓÓÓÓ...

OPS!

BOA ATERRIS-SAGEM!

AAAHHHH...

IH, ESSE NÃO VAI DAR NEM PRO COMEÇO!

DEPOIS DE SUBIR TUDO DE NOVO...

(PUF!) TÔ MAIS PRA **ALPINISTA** DO QUE PRA CARTEIRO!

AINDA BEM QUE OS CAPETINHAS SUMIRAM!

CARTAS

PROCURANDO A GENTE, MOÇO?

SEM ESSA! VOCÊS PISARAM NA BOLA COMIGO!

CARTAS

A GENTE SE ARREPENDEU! TEMOS ATÉ UM PRESENTINHO PRA VOCÊ!

?

CARTAS

QUE VERGONHA, ZÉ! SÃO APENAS DUAS CRIANÇAS INOCENTES!

OPA! CAIU!

IAU!

SERÁ QUE ELE VAI PENSAR QUE FOI DE PROPÓSITO?

VUP! VUP! VUP!

RÁ, RÁ, RÁ, RÁ!

MAIS DE MEIA HORA DEPOIS...

VOU ENTREGAR ESTA CARTA OU MEU NOME NÃO É...

PEGA, TITÃ!

GRRRR...

AU! AU! AU! AU!

SOCORRO!

DEPOIS DE QUASE UMA HORA...

AGORA CHEGA!

EI! CADÊ O TITÃ?

A CARROCINHA LEVOU!

O QUÊ?!

MEU CACHORRO!

TITÃÃÃ!

RI, RI! ENGANEI OS MALAN-DRINHOS!

POIS NÃO?

UMA CARTA PRO SENHOR CHATÔNCIO!

CART

SOU EU MESMO!

UFA! FINALMENTE!

ANTES, ME RESPONDA... MEUS SOBRINHOS CHATEARAM VOCÊ?

ORA! DEIXA PRA LÁ!

NADA DISSO! ELES SABEM QUE DEVEM DEIXAR OS CARTEIROS PRA MIM!

ÓLEO

GLOU!

GLOU!

AH, NÃO! NÃÃÃO!

ISSO JÁ ESTÁ FICANDO MONÓTONO!

ZUUUU...

TIÔ! O CARTEIRO ENGANOU A GENTE!

TUDO BEM! EU JÁ DEI UM JEITO NO ESPERTINHO!

TÃO CEDO, ELE NÃO VOLTA AQUI!

RÁ, RÁ, RÁ!

JERÔÔNIMOOO!

PUMBA!

AI!

SAI DE BAIXO!

ENTREGA AÉREA! AQUI ESTÁ SUA CARTA, EM MÃOS!

GLUP!

A ROSINHA VAI FICAR ORGULHOSA!

QUERIDO, O QUE CHEGOU DE BOM AÍ, HEIN?

NADA, BENZINHO!

ORA, É UMA CARTA DA **MAMÃE!** E VOCÊ QUERIA ESCONDER, NÉ?

DROGA!

RÁ, RÁ! SE DANOU!

EPA!

SAI! PASSA!

AU! AU! AU! AU!

DEPOIS...

ATÉ QUE FOI DIVERTIDO!

PERAÍ! TRABALHANDO ASSIM... ARGH... EU NÃO VOU TER TEMPO DE VER A ROSINHA!

NAS FOLGAS, VOU DORMIR DIRETO DE TÃO CANSADO!

A NÃO SER QUE...

ASSIM...

ORA, PAPAI! O ZÉ TÁ TRABALHANDO, NÃO TÁ?

SEI!

SÓ TEM UMA COISA ESTRANHA...

VOCÊ NÃO ACHA QUE ESTÁ RECEBENDO CARTAS DEMAIS, NÃO?

OLHA A CARTINHA!

Para a Rosinha do Zé

fim

Walt Disney **Donald**

Abril Jovem

Fundador: VICTOR CIVITA (1907 - 1990)

Diretoria: Roberto Civita, Richard Civita, Angelo Rossi, Ike Zarmati

Diretor Superintendente: Ike Zarmati

Zé Carioca

N.º 1988

Diretor-Gerente: Fabio Mendia

Diretora Editorial: Elizabeth De Fiore

REDAÇÃO
Diretor: Primaggio Mantovi
Editores: Eduardo Perácio, Osni Lopes
Revisora: Daiva Nogueira de Lacerda
Coordenadores de Produção: Pedro Mingati, Sonia Regina D. de Souza
Chefe de Arte: Euclides K. Miyaura
Desenhistas: Átila O. de Carvalho, Gustavo Machado, Paulo Borges, Paulo R. C. Nosly
Ilustrador: Aparecido F. Norberto
Argumentistas: Arthur Faria Jr., Gérson L. B. Teixeira
Letristas: Lilian T. M. Farias, Natanael A. Soares
Decorador: Sérgio Carpanese
Titulador: Mauro Lucchini Pereira
Tradutor: José F. Rodrigues
Assistentes de Arte: Arnaldo Nincao, Noriatsu Yoshikawa
Atendimento ao Leitor: Roseli A. Silva
Coordenadora do Arquivo Editorial: Marta G. Fiasco

COMERCIAL
Diretor: Sérgio Fernandes dos Santos
Gerente de Produto: Joaquim Celestino
Analista de Circulação: Carlos J. Vegas

PUBLICIDADE
Diretor: Newton Fioratti
Gerente: Paulo Cassis

PROMOÇÕES E PROPAGANDA
Gerente: Maria Luiza Volponi
Supervisor: Marcos Vinicius G. Cavaliere

ADMINISTRAÇÃO E FINANÇAS
Diretor: Joares Ramos Barbosa

Diretor Responsável: Silvio Fukumoto

Zé Carioca é uma publicação quinzenal da Editora Abril Jovem S.A. ISSN 0104-3404 - Janeiro/94. **São Paulo - Redação, Publicidade, Administração e Correspondência:** R. Bela Cintra, 299, Cerqueira César, CEP 01415-000, Caixa Postal 14110, tel.: (011)257-0999. Telex: (011)22115. Telegramas: Editabril. Ninguém está credenciado a angariar assinaturas. Se for procurado por alguém, denuncie-o às autoridades locais. **Números atrasados:** ao preço da última edição em banca, por intermédio de seu jornaleiro ou no distribuidor Abril de sua cidade. Pelo correio, escreva para: Dinap S/A - Distribuidora Nacional de Publicações - Osasco/SP - Caixa Postal n.º 2505 - CEP 06053-990 - tel.: (011) 810-5001 - ramal 213. Na Grande São Paulo, você deve recorrer ao seu jornaleiro. Atendemos as seis últimas edições, até o final do estoque. **Distribuidor em Portugal:** Distribuidora Jardim de Publicações Lda., Quinta Pau Varais, Azinhaga dos Fetais, 2685, Camarate, Lisboa.

Todos os direitos reservados. Distribuída com exclusividade no país pela Dinap, São Paulo. Todos os direitos reservados. "Publicação especialmente autorizada por The Walt Disney Company."

IMPRESSA NA DIVISÃO GRÁFICA DA EDITORA ABRIL S.A.
Tel.: (011) 877-1150 e 877-1588

VOCÊ VAI MIAR DE TANTO RIR.

Era uma vez um gato gordão e folgado que entrou de mansinho nos contos de Chapeuzinho Vermelho, dos 3 Ursos e da Bela Adormecida... ... E tudo virou uma grande piada pra você gargalhar sem parar!

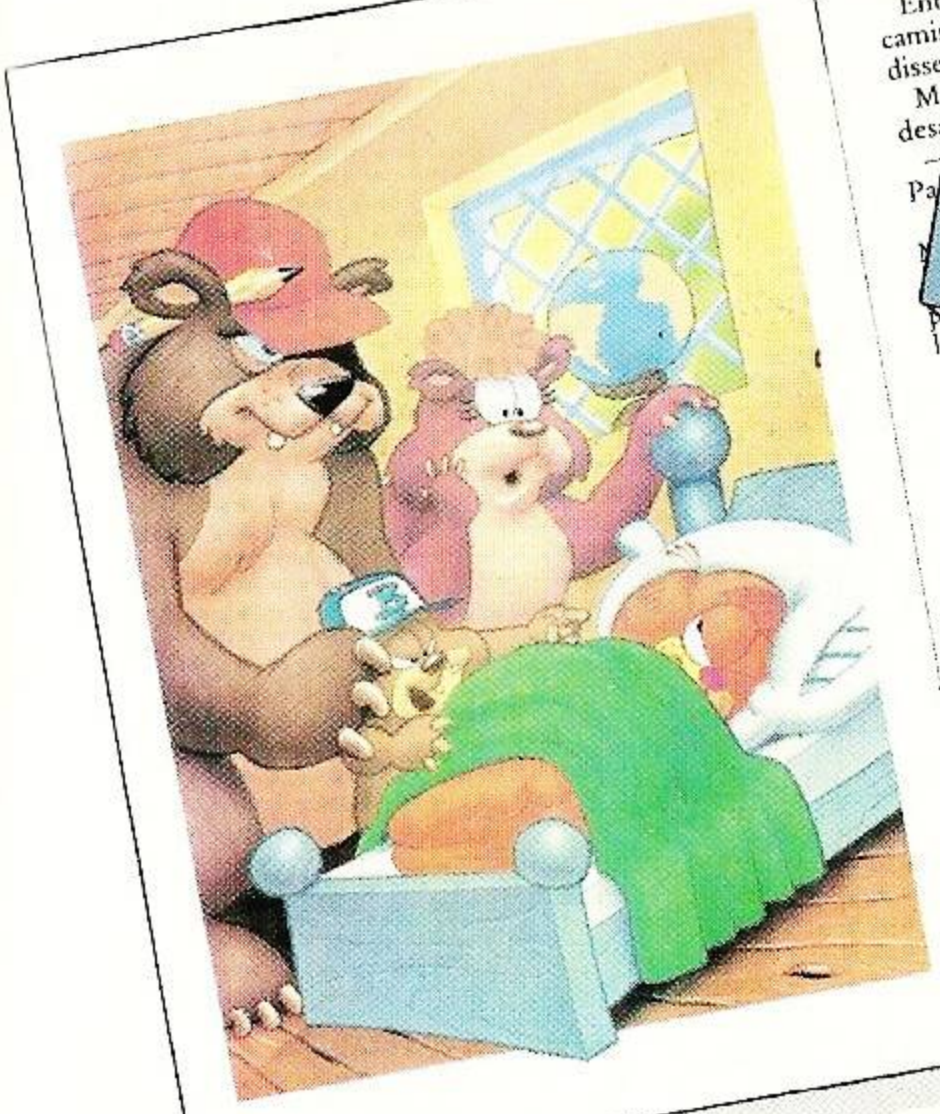

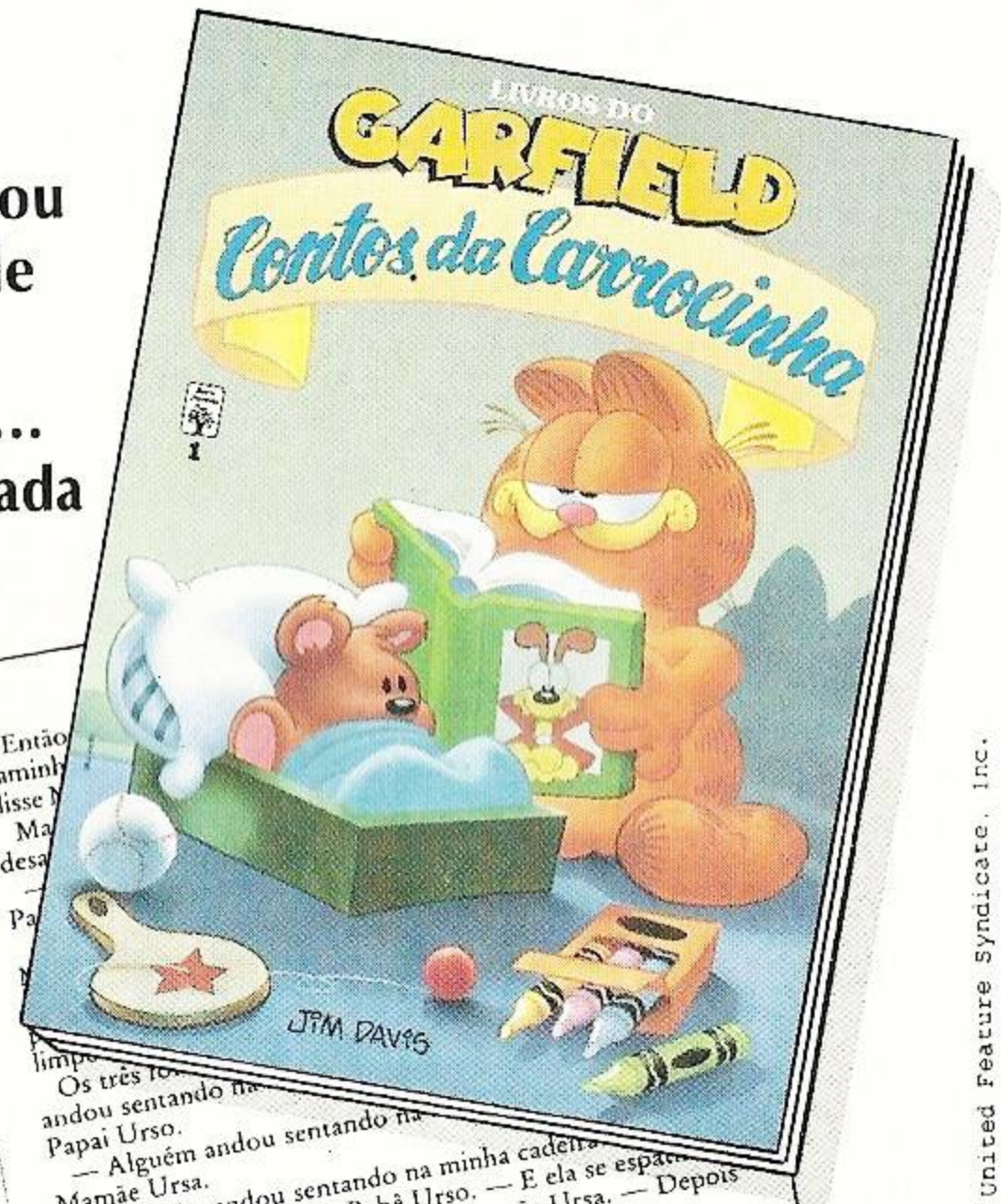

Então
caminh
disse
Ma
desa
Pa
limpe
Os três fo
andou sentando na
Papai Urso.
— Alguém andou sentando na
Mamãe Ursa.
— Alguém andou sentando na minha cadeir
chateou-se o pequenino Bebê Urso. — E ela se espati
— Também, pudera! — falou a Mamãe Ursa. — Depois
de comer toda aquela lasanha!
Em silêncio, a família entrou no quarto. O grande Papai
Urso apanhou algo em sua cama. — Alguém deixou pêlo
de gato na minha cama! — irritou-se.
Mamãe Ursa olhou para a sua cama. — Alguém deixou
pêlo de gato aqui — disse.
O pequenino Bebê Urso olhou para a sua caminha: —
Alguém deixou pêlo de gato na minha cama! E tem um
gato gordo deitado nela!
Garfield abriu um olho sonolento. — Desculpem, mas
este quarto está ocupado — explicou. — Vocês vão ter que
ficar em outro lugar.

GARFIELD Copyright: © 1978 United Feature Syndicate, Inc.

- **Livro de luxo com desenhos coloridos que são demais!**
- **Textos superdivertidos**
- **Um novo livro por mês.**

Abril Jovem

Nas bancas

Nos próximos meses virão "Histórias de Fantasmas", "Contos de Mistério" e "Casos de Arrepiar".

CHEGOU

Playcolor (MD)

CORES LUMINOSAS

Era uma vez... num lugar sombrio, um povo triste que não conhecia a alegria das cores. Até que chegaram as canetinhas Playcolor Cores Luminosas... colorindo tudo com cores lindas e brilhantes. Com as canetinhas Playcolor Cores Luminosas, você vai criar historinhas e personagens com cores muito mais vivas e muito mais brilhantes.

A Alegria das Cores Luminosas.

Faça com coração. Faça com

PAPER MATE